朝鮮日報 朝刊

社說

外國人追放案

一

米國下院議員中한사람은 同國內의失業問題를解決키爲하야 同國內에居住하는六百萬名의外國人을 모도追放하야버릴것이라고 法案을提出하엿다한다。萬一이와가튼法案이 通過되고 또한各國이 그것을實行한다고하면 今後의世界는 果然어떠한것인가。그런데 그法案의內容은 大體어떠한것인가。첫재로 米國內에居住할수잇는外國人의數를 制限하야 [illegible] 一切로入國을拒絶한다는것이요 둘재로 不法入國者로認定되는約三百五十萬의外國人은 直時追放을命하고 合法入國者로認定되는約三百萬의外國人은 一年의猶豫期間을두고서 그동안市民權을獲得치못하는限 그의시追放하자는것이요 셋재로 米國人이從事할수잇는 職業에 [illegible] 外國人의就職을禁止하자는것이다。一年間의猶豫로써市民權의 獲得을强要하는것은 結局은 口實에不過하는것이라 合法入國者도 事實上그들의多大數로하야금 生活을 不可能케하는것이라고생각된다。이얼마나 自利에偏僻되고 人道에어그러지는法案인가。

二

이法案의 提案者는 이미同法案이五萬人을代表하는 百五十五團體로부터 支持의誓約을바든만큼 적어도下院에잇서서 百五人以上의議員으로부터 賛意表明을어드리라고한다。勿論아즉 通過되기까지의自信은 서지못한듯하나 그래도相當한團體의 支持와賛意를獲得키에成功하얏다고推測된다。아니米國서는벌서부터 東洋人에對하야 移民制限法案을實施하고잇지안한가。그結局鎖國法案의 一步으로오늘날 좀더大規模의 鎖國法案을 맨들더라도別로 怪異할것이업지안한가。지금 米國서比律賓의獨立을 許可하게된 그裏面에는 比律賓農産物의無稅輸入과 比律賓人의無制限入國을禁止하야써그로因하야 바다오는莫大한損害를免하려고하는 打算主義가숨어잇는것이라고한다。比律賓人의 入國禁止가 그獨立許與의 한重大理由를 이루는터이어니 모든外國人의 追放을問題삼는것은 오히려 當然以上當然한일이라고 보아야올타。今年에잇서의法案이 또現在의內容과그대로 通過되리라고는 豫斷치못하되 今後어떠한 形態로서 究竟成立을 보게되지나안흘가。米國에서 한번그런法案을 採用한다면 各國도 勿論가만잇지안코 다투어그흉내를 내기에이를것이아닌가。

三

米國人의文明을배호아 朝鮮의鎖國主義를 打倒하는것은 벌서옛날의이약이다 오늘날와서는 네며의門戶가 활작열리제 朝鮮에서 다시米國의鎖國主義를듯게되다 近來列强諸國은 다각각制限經濟를樹立하기에汲汲하고잇스니 그곳此界的으로 發展해가는人類의經濟生活을 國家的制限하여束縛하려는데不外하는것이다 經濟生活이 이미鎖國主義로기울어지게가는터이나 其他生活에잇서 鎖國主義가 層一層더해갈것은疑心업는事實이다 그러나못노니 果然外國人의 追放으로 失業의完全한解決을 지울수잇겟는가 失業의根本的解決은 그보담도 [illegible] 그러나 [illegible] 米國人의 [illegible] 이 法案이 成立되지안키를 [illegible] 지안는다。

關東軍의測量班을 外蒙古兵이射擊

測量技手二名과携帶品拉去

軍當局事態를重大視

【新京廿六日發】二十六日午後三時關東軍司令部發表에依하면 關東軍測量班이 二十五日午前十時하이라스、센홀(간질廟東南約八十中里、大安廟西南約五十中里의東南方約十五里)의 山上을測量하고잇든中 外蒙兵十五名이 哈爾哈河를건너 滿洲國領土內에侵入하야 測量隊에對하야 一齊射擊을行한바 測量手犬飼啓氏及從人一名을拉致하고 測量器、馬車一臺、馬二匹을奪取逃走하엿다 同測量班의山口一夫、吉田功一兩氏는 脫出하엿다 右에關하야 關東軍은事件內容을 檢討한後重大視하고 滿洲國政府의依賴에依한 測量이如斯한妨害를받음에 以上外蒙側에對하야 强硬한態度로써 交涉에當할方針이다

陸軍豫算은不減

◇林陸相談

【東京電話聯合】林陸相은 閣議散會後左와如히 말하엿다 今日閣議에서 明年度豫算編成에對하야 各閣僚로부터意見發表가잇섯는데 各閣僚는藏相의指導에對하야 [illegible] 原案대로 決定하엿다 [illegible] 特別히減少하자는말이엿섯스나 自己(陸相)는陸軍의方針으로 國際情勢의現狀으로 明年度豫算을 減少할수업슴는지도 모르겟다 或은도리혀、增加될는지도 모르겟다고 말하엿는데 豫算의 新規內容이라는데 對하야는말치안엇다 그러나 航空等의整備를要하는데 對하야 [illegible] 內閣審議會에서 말하여두엇다 明年度豫算編成은 可及的大藏省에서 査定하지안코 閣議에서決定할 方針이다。豫算이大體決定되면 或은大藏當局과直接折衝하게될는지도 모르나 現在總理와 藏相과 會見할생각은업다

對加通商擁護法 發動方針決議

第二回特別委員會에서

【電通東京電話】對카나다通商擁護發動에 關한關稅調査委員會第二回特別委員會는 二十六日午前十時부터 藏相官邸에서 開催前回에繼續하야 最近日本品의 輸入防遏에 對한措置에 關한件을 審議로協議한 結果左와 如히카나다에對하야 通商擁護法發動方針을 決議하고 來週關稅調査會總會를 召集하야 此에附議함에 通商擁護法을發動케하기로되엿다

決議案

最近通商情勢에 鑑하야現在自國이日本에 對하야 輸出의超過關係에잇슴에 不拘하고日本品의輸入防遏을 爲하야日本品에對한輸入稅의 賦課에對하야事斷的課稅標準을 使用하거나 또는正常한 輸入稅以外에 不當한課稅를 課하는國家例하면 카나다에對하야 는日本通商을擁護하기爲하야 昭和九年法律第四十五號(所謂通商擁護法)의 規定에基하야 此際同國의物品에對하야輸入稅를 增加식혀 此에應할方針을 取하는것이可하다고 認定한다

그리고 通商擁護法의 適用、品目、課稅率、適用期間等에關하여는旣報한바와 如히決定되엿다

如何한境遇에도 最少限度要求

◇…大角海相談

【東京電話聯合】閣議散會後大角海相은 左와如히말하엿다 主旨는大體로 諒承하나 [illegible] 各省豫算案이 생긴後의問題이다

맥氏渡米說否定

【倫敦二十五日聯合】맥도날드首相이 近近米國을 訪問하고親히루즈벨트大統領과 會見하야海軍問題에對하야 商議한다는 報道가 頻頻히 傳하고잇는데 맥도날드首相은 二十五日 下院質問時間에 右報道를 否定하엿다

獨石口消息杜絕 警察隊安否憂慮

關東軍幕僚會議를開催하야 救出善後處置를協議

【電通新京二十日發】獨石口北方滿洲國領內의 國境警察隊로부터는 二十四日午後一時부터 二十六日午前十時에 至하기까지 民政部本廳에 何等情報가업고 全혀消息이 杜絕되고잇스므로 隊員의安否는 더욱 憂慮되어 關東軍에서는 宋哲元軍의再三의不法行爲와 國境警察隊員의 救出에 關하야 二十六日午前九時부터 幕僚會議를 開하고 善後處置에關하야 協議를 遂하엿다

小涉警察隊 應援要請

【電通新京二十六日發】二十六日午後二時某所着公電은左와如하다 獨石口北方滿洲國領內에잇서 中國側의不法射擊으로 小涉警察隊는 宋哲元軍과 衝突되야雙方은모다 兵力을增加하야 午後六時頃에는 宋軍一千名、日本軍百餘名으로 全滅될憂慮가잇는비應援을請하엿다

宋軍討伐次로 李守信軍出動

【電通新京廿六日發至急報】多倫에잇는 李守信軍은 宋哲元軍을 掃蕩하기爲하야 二十六日朝〇中隊山砲重機關銃을 携帶하고 裝甲自動車로出動하엿다

高橋藏相다시 特別聲明

財政問題重大로

【東京電話聯合】財政에잇서서의赤字公債發行額은 年年累增하는 現狀에잇는것은 大藏當局이 憂慮하는바로서 이適切한對策을講究할必要가잇다고 高橋藏相은二十五日의 閣議後發表한 聲明書에서도詳細히說明하야 國民의注意를喚起하고잇는데大藏省當局은右公債政策의 善後策의 重大性에 鑑하야來週初 同問題에關하야特別한聲明書를發하야 거듭 朝野各方面의 猛省을 促하기로되엿다 卽國內公債發行額은 現在이미國民消化力의飽和點에 達하여잇스므로 이대로從來의方針을 依然히 持續한다면 財政과 公債政策이 停頓狀態에 逢着할것은明瞭하므로 今後 赤字公債의漸減策을 講究하는것은 絶對必要하다는旨를 强調할것이다

獨葡領委任統治 回收說事實無根

【電通東京電話】獨逸海軍代表리벤트롭氏가 去二十一日英國首相과 會談하엿슬時 同代表는아프리카에잇서葡萄牙領委任統治地及日本의 南洋委任統治地의 回收를希望한旨를 傳하야各方面의注目을 惹起하엿는데 右報道는全然事實無根인것이 判明되어外務省에서는 日獨離間을圖하려하는佛國側의 宣傳이라하야不快視하고잇다 卽限部駐葡代理公使로부터外務省에達한 公電에依하면葡萄牙政府는 二十四日右에關하야左와한 聲明을發하엿다

英獨海軍交涉에잇서 獨逸이아프리카의 葡領委任統治地의回收或은 買收에對하야 英國에提議하엿다는 報道가잇는데右는事實無根이다 英國도同樣으로 取消하고잇다

本社新築社屋落成式

新築落成式

本社가 지난十二日 新築한本館으로 移轉한後 嶄新과 設備의 充實에 全力을 다하고 잇는것은 讀者諸位의 共認하는바어니와 工事의 一部 遲延으로 延期를 不得已하게되엇든 新築社屋落成式도 這間 萬般準備가 完整되어 來七月六日(土曜)로써 盛大히 擧行하게되엇다。이날 本社에서는 內外賓客 一千餘名을 招待하야 本社大講堂에서 盛隆한 落成式을 擧行하고 그後 本社後庭에서 粗餐의 披露宴이잇다。

新聞展覽會

本社에서 主催한 新聞展覽會는 朝鮮에서 처음보는 計畫인바 世界館에는 世界六十餘個國으로부터온 新聞一千餘種을 비롯하야 新聞에關한 珍書古籍이 가추가추 陳列되어잇고、本社館에는 本社의 現勢를 一目瞭然히 鳥瞰할수잇도록 圖解及模型으로써 設備하얏다。新聞展覽會는오즉 新聞人에 限하지안코 一般民衆의 常識으로서 알어야할 것이므로 七月六日로부터 一週間 너릅히 讀者諸位에게 縱覽하게되어잇다。

支分局長大會

新聞을 잘만들라면 讀者의 熱烈한 支持가 잇서야할것은 勿論이나 本社와 支分局員間의 緊密한連絡이잇지야니치못할것이다。그리하야 本社는 本社新築落成式을 機會로 七月七日(日曜) 五百餘支分局長의 大會를 召集하야 本社의 指導精神을 呼吸케하는 同時에 各支分局의 發展情勢를 聽聞하기로하얏다。

讀者慰安會

新聞이 發展하라면 讀者大衆의 聲援을 要함이 至大하다。本社는 新築社屋의 落成式을 機會로 平素의 支持를 밧고잇는 讀者諸氏의 誠恩에 報答하고 今後 滿腔의 聲援을 바라는 意味에서 落成式 終了後 一週間 本社大講堂에서 管絃樂、짜즈밴드、流行歌、레너獨唱、新舞踊、僧舞、寸劇、레뷰等의 興味잇는 娛樂을 主催하야 讀者를 慰安한다。

記念메달贈呈

本社의 新社屋落成은 本社一代의 不朽의 盛事라。이慶事를 一時에 祝福하는 外에 永久히 그記念을 이치지안케 하기위하야 全讀者에게 本社特製 記念메달을 贈呈하게되엇다。銅製로 模型은 心臟을 象徵햇고 前面엔 本社新社屋을、裡面은 新築落成記念이란 글자를 陰刻으로 나타내엇다。

七月六日(土曜)로迫到

朝鮮日報社

造船界通弊暴露

米上院軍需調査會

【華盛頓二十四日發聯合】나이氏를 委員長으로하는 上院軍需工業調査委員會는 [illegible] 二十四日 [illegible] 造船業界의 [illegible] 暴露하얏다

林陸相의投한一石

政府에重大波紋

新財源의發見을要求

【東京電話】林陸相은 二十五日 豫算閣議席上에서 國際情勢에基한 國防費增額에伴하는 財政對策에 對하야 [illegible] 新財源의 發見을 [illegible] 要求하엿다 [illegible]

陸軍首腦部 豫算編成方針協議

【東京電話聯合】[illegible]

國府中央政治會議

親日派主張彈劾

覺書確認必要를否定

【南京二十六日發聯合】中央政治會議는 二十六日午前九時부터開會하고 湖北省政府主席、張羣氏 江西省政府主席熊式輝氏 [illegible] 何應欽氏等이 出席하야 [illegible] 北中의日本軍當局과의 交涉經過를 報告하고 [illegible]

佛國軍事費可決

千四百七十四萬磅의

下院陸軍委員會에서

【巴里二十五日發聯合】佛國下院陸軍委員會는 二十五日 政府에서 提出한 軍事費一千四百七十四萬磅을 可決하엿다 [illegible]

今井田政務總監 滿洲視察感想談

[illegible] 今井田政務總監은 二十六日朝 [illegible] 滿洲現地機關과의 交涉經過와 最近滿洲事情에 對하야 詳細報告한바잇섯는데 總監은 左와如히 말하엿다

▽朝鮮人移民問題는 關東軍을中心으로 大使館、滿洲政府와 具體的協議를 行한結果 大體意見一致되엿습으로 이協議에基하야 總督府의 移民計畫을 具體化하기되엿다 朝鮮人移民案은이미昨九年度부터着手한事業으로 移民의本質的問題에 再檢討를加하는일은 絶對로업다 다만새로 移民機關을 設置는지 或은既設機關을利用하는데對하여는 今回의協議精神에則하야 研究하야實行案을決定할터이다

▽在滿朝鮮人은大體에잇서서安定되엿다 安全農村도 豫想以上의成績을擧하야 學校도잇고 病院과農事指導도完備되며 一望無際의大平原을開拓하고잇다 某方面에서는 滿洲國人보담安定되고 充實한生活을하고잇다고한다

▽在滿朝鮮人의 評判이 조치못하다는것을 滯滿中에 屢次드럿다 一側은滿人에比하야 朝鮮人은 勞働能力이 低劣한데도 不拘하고 勞働條件을 너무主張한다고하야 朝鮮人은 滿洲人과 併行하여가지는 아직遜色이잇다 이點을朝鮮人은 잘反省하여주기를바란다

夕刊後市況 廿六日

◆大阪 短期 氣配◆		
大新	八五六〇	(二〇低)
東新	一二三六〇〇	(不變)
日産	七六二〇〇	(一〇高)
鐘新	一三七〇〇	(三〇低)
◆橫濱 生糸 後引◆		
當限	先限五七三〇〇	
◆福井 人絹 後引◆		
當限	大〇七〇 先限 大二三〇	

人事集會

▲李鍾麟氏(普成高普) 本社新築祝賀人事次來社

▲李敦化氏(天道敎副大領) 高原郡邑內自宅에서 喪配

專賣特許 新案特許

力武式自動製粉機

◇小麥製粉量十時間六百斤以上 所要馬力一馬力半◇

本機ノ用途 小麥、米、蕎麥、其他、穀物一切、麵麴、養鷄飼料、染料藥品、苦椒等 製粉ニ最適ス

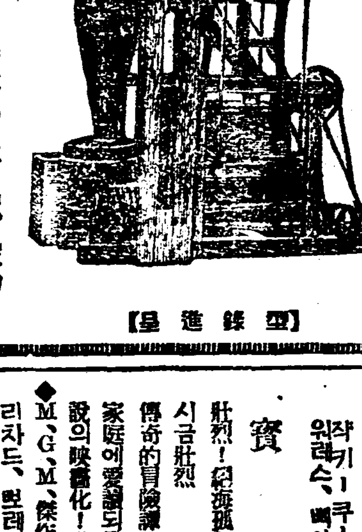
[型錄進呈]

農林省比較審査 最高甲位入選
農林省農事試驗場 御買上光榮

鮮滿總發賣元 株式會社 山岡發動機京城支店 京城驛前 電本局一〇〇三
南鮮特約店 釜山大倉町 加藤商會機械部 大邱達城町 大林農具製作所

新案特許 蓄電池 一아무리 一個月十錢에서도
私設電燈五燭五圓十燭拾貳圓에設備되는電池ランプ小型一圓二十錢
特約店募集 朝鮮沙里院 天光堂

新刊！快味百%美男美女嚴選 寫眞 原寫眞 一打 大五圓 中三圓 見本目錄卅錢
京都西陣局區板倉町 自然社

菜種商 種子는本場産아第一 芝東縣 大割引 特等
芝罘農場出荷部 安東縣大和橋通

天賦의福音 皮膚病에 꼭쓰지안흐면안될 六一〇ハップ

皮膚病이가장잇다는다고 天下에調合된 六一〇ハップ는 化學의進步에依하야 [illegible]

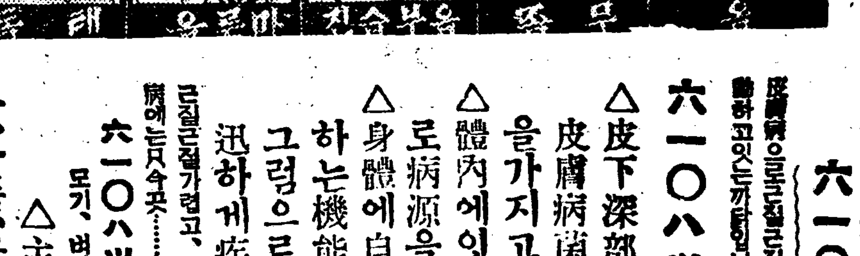

六一〇ハップ의特徵

六一〇ハップ는
△皮下深部까지잘浸透하야 痼疾인이런皮膚病菌을顯著하게殺滅식히는 作用을가지고
△體內에잇는毒素를體外로 排出식혀으로病源을根本的으로驅逐하며
△身體에自然的으로 賦與된疾病을自愈하는機能을活潑케促進식힘니다。
그럼으로이런三大作用이相俟하야서速迅하게疾病을根治하는것입니다!

六一〇ハップ를試用하시면直席에見効

△主治効能
옴、무좀、음부습진、마른옴、膿氣、땀띄、其他皮膚病、痔疾、胃腸病、婦人病、神經痛、

◉洗面에二三滴쓰시면얼골의살결에 潤이나고고와지며 ◉婦人의月經에도 마히使用합니다
◉沐浴물에더어쓰시면 血液循環을잘하고、精神이爽快하여지고、身體도더욱튼튼케되며
◉溫泉氣分을맛볼수가잇습니다。

藥은各地主要한 藥房에잇스며、原液대로팝고잇스니 굴에따라서쓰십시요、說明書에 詳細히적어잇습니다。

斯界의權威 小兒科 內科 皮膚科 婦人科 醫學博士 推奬

定價 三十五錢 一圓二十錢 三圓五十錢 六圓十錢

發賣元 名古屋 武藤鉦合名會社藥品部

六月廿六日公開 特別大興行
每日三回 午前十一時半 午後二時半七時半

洋畵鑑賞은團成社에서라야 [illegible] 第一級作品封切

◆M、G、M、超大作日本版
寶島
빅터、푸레밍監督 작키—쿠—파 워레스、삐아리 主演

壯烈！絶海孤島에財寶를차저다 人금壯烈
傳奇的冒險譚으로本篇은全世界家庭에愛讀되든스틔븐손의名作小說의映畵化！堂堂한名篇

◆M、G、M、傑作品日本版
白衣의騎士
리차드、벌레스라부스키監督 크라—크、게불、마나로이主演
白衣의騎士人類의防禦者라하는 醫學界人士들의압헤이感激的이라할만바치고저한다義人紀錄！！必見의珠玉篇

◆三映社提供全發聲
曉の市街戰 後篇

團成社

懸案中의國籍法
朝鮮人에實施方針
今井田總監滿洲視察後로
當局態度漸次具體化

조선에도 국적법(國籍法)을실시하고저 총독부에서 계획중이라함은 긔보한바와갓거니와 이번에만주국시찰하고도라온 정무총감은 재만조선인국적문제와 관련하여 국적법실시문제를 다음과갓치말하엿다

지금까지 국적법을실시하지안는것은 조선인중만주에서 공산당 기타의운동에종사하는자가 만주에귀화하면 그취체에 곤난함으로 실시가 지연되어왓스나 만주국건설이후에는 이념려는 업서젓슴으로 다시현재 준비중인 만주국의 국적법실시를 기다려 조선에도 국적법을 실시할터이라한다

人子謀殺嫌疑로 中年女子被逮

【洪城】지난십사일 홍성군홍동면문당리(洪東面文堂里)에 거주하는 김팔근(金八根)의처장성녀(張姓女)는 살인미수의혐의로 인치취조중 이라는바 사실은 전긔장성녀는 금춘에자긔아들이죽어서 항상남의집아이를보면자긔아들생각이더욱간절케되여 남의자식을 보면보기실케되자 전긔리범준의처가아이를 혼자남겨두고 물을길러간사이를 긔회로까쓰를가고가서금춘생의입에느엇는데 동리범준의처가 물을길어가지고 와서아이가 뭇시우는것을 보고자세히보니 토혈을하엿고 설근이상하엿스며 입안이상하엿슴으로 이상하게 생각하고잇든동리긔장성녀가그와가튼 행사를하엿다는혐의로 지난십일일 홍성경찰서에 유치 취조중이라한다

本紙印刷의新武器
近日中에偉力發揮
朝鮮日報社第一號高速度輪轉機
建設完了今日試運轉

그동안 본사에서 창간십오주년(創刊十五週年)과 지령오천호(紙齡五千號)와및사옥(社屋)신축긔념의 삼대경사를 긔회로보도위신속과 지면의쇄신을위하야 조선에서 민간지로최초의구입을주문하얏든 조선일보제일호고속도륜전긔(朝鮮日報第一號高速度輪轉機)는 그동안 [illegible] 것이 이십륙일로써 종료되얏슴으로 시운전을하게되엿다 이로서본보는인쇄시간이단축되고 인쇄의선명으로 지면의 정화될지니 일층만천하독자의 쾌희잇슬 [illegible] 터이다 그리하여 수일간시운 [illegible] 터이다

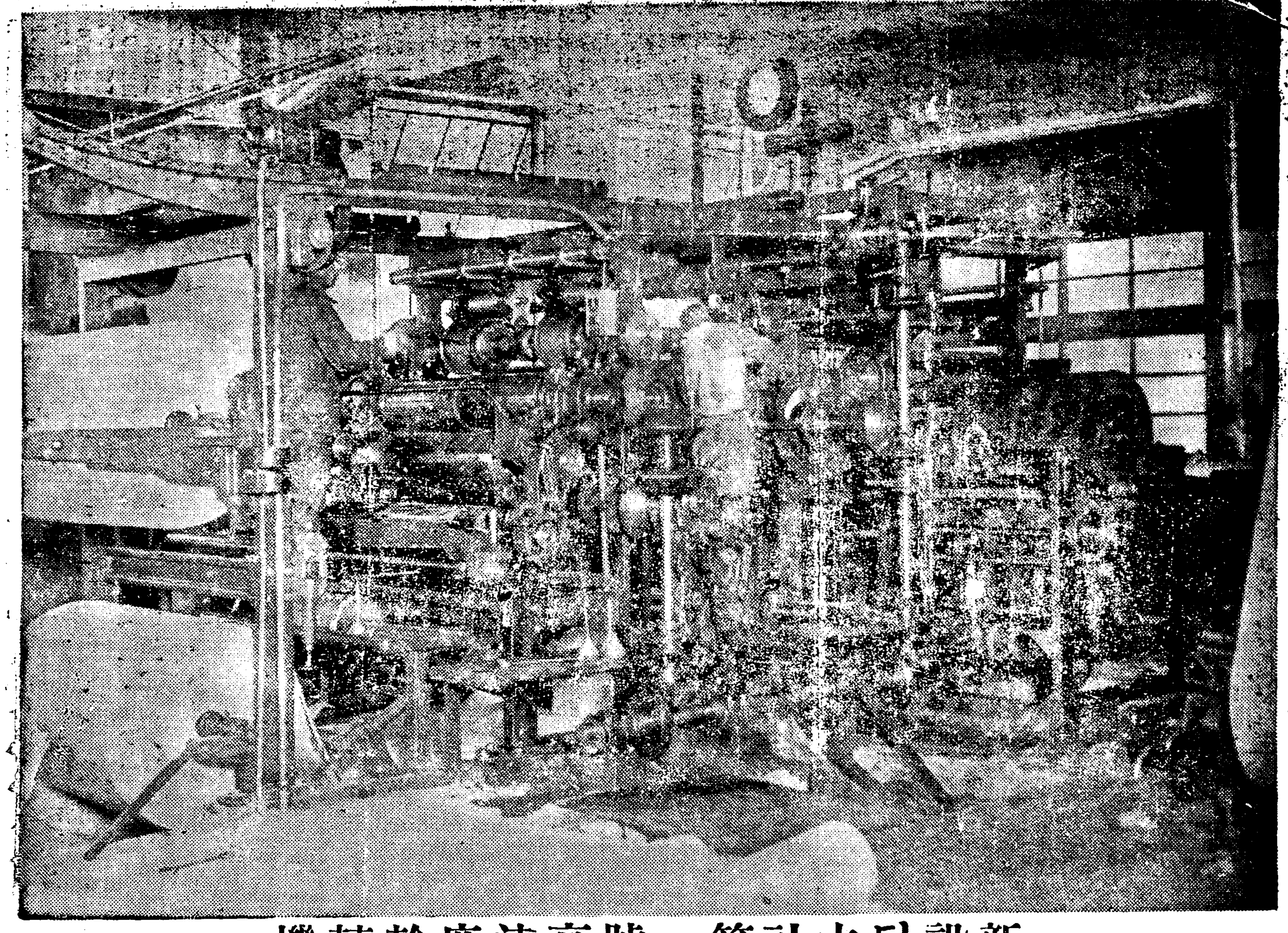

新設된本社第一號高速度輪轉機

뿌ー스博士 七月一日出發

십사년동안이나 조선에서 우리의 구강위생에 노력을하든 세부란스의학전문학교 교수요 동병원 치과장인 째·엘·뿌하수바사부처는 안식년(安息年)으로오는칠월일일 오후일곱시사십분경 경성을떠나 고국인 미국으로도라가게되엿다 뿌쓰박사가 그와가티 의학과 위생계에서 만흔공헌이잇는일방 그부인은 또한 피아니스트요 바욜린니스트로조선의 음악계에 만흔공헌을 남긴분이다 두분은 약일개년후에 다시 오게될터이다 (사진은 박사부부)

前高句麗時代古墳
西安縣에서發掘
縣當局積極研究中

【奉天】만주봉천성서안현(奉天省西安縣)조선인부락에는 고고학상(考古學上)에유력한자료가발현되엿다 이제그사실을듯건대 서안현제일구 고려묘(高麗墓)부근에는 고적(古跡)이다수발굴되여예로부터 만주인간에는 가진전설이전하여왓다한다 그전설에의하면 지금으로부터 사천이백여년전에 당지에고려족이제일만히거주하엿스므로 서안현부근일대에 고분(古墳)이십사개소가잇다고전하여오는바 지금까지농부들이밧갈다가 발굴된것이 십오륙개소로 그발굴된고분전부가 만인지주의손에들어가섯고 현재는 칠십개소박게 김지안흔모양이라한다 또다시그이약이는 십년전으로올라가서 그때한만주인농부의말=그는밧을갈다가 우연히밧헤서 큰세면긔(洗面器)와가튼고분이나옴으로 그것을갓다가 자긔집에두엇든바그날밤이상하게도갑작이큰광채가나서집안사람들이다놀랜일이잇스므로 그것을즉시로 당시현장(縣長)에게 보내엿다한다 최근동현당국에서는 근일에전문가를청빙하여 부근일대의고분을발굴하야 고대문화의 연구자료로할터이라한다

極東沿海州方面에
朝鮮人自治州說
同地의朝鮮人들이運動하여
蘇聯中央當局考慮

모처에온 정보에의하면 로서아연해주(沿海州)와우스리-주에 조선인 자치주(自治州)를 설정할게획이 극동에 산재한조선인과 소련(蘇聯)당국간에 교섭이진행되고잇서 그실현성이 매우농후하다한다 극동에 조선인의자치주를 설정함에대하야는 다년간 소련중앙당국에 청원하여온결과 이에 작년에 극동변강『싸베트』집행위원회와 당집행위원회의 승인을밧게되야 중앙당국으로부터 정식지령만 내리면 곳 자치주를 설정할구체적조사를하고잇다는데 다만중앙부에서는대일본(對日本)외교상문제가될까념려하야금속히실현을못식히고잇는터이라한다 이문제에대하야는『레닌그라드』집행위원회소수민족부장 한명서(韓明瑞)극동군사령부번역과장 전홍섭(全洪燮) 연해주당집행위원회소수민족부간부 김관학(金觀鶴)『포세트』구역당집행위원회책임비서(責任秘書) 김(金)『아파나시』등 수십명이중심이되야 작년십이월에 원동변강『싸베트』대회와 당대표대회에 조선인자치주설정안을제출하야 그집행위원회의정식심리를한결과 원동변강『싸베트』회장『쿨토후』극동군사령관『부류헬』기타의찬성을어더 지난일월에 열린전소련제칠차『싸베트』대회에 회부하야 그집행위원회의 찬성까지어더 방금 중앙부에서 토의중이라한다 일즉극동의이천명유태인도 자치주를 설정하여주엇든터에 조선인계통의소련거주민은 맹렬히운동을하고잇서 멀지안허 실현될것으로보인다는바 과연어떠케결정을지을는지 매우주목된다

時節맛난傳染病
市內에漸次猖獗
작년에비하여월등하게증가
衛生課는防疫大宣傳

여름은 이윽고 대륙적혹서(大陸的酷暑)의 마성(魔性)을로골로발휘하기시작하야 이더위의반주를따라서 자못활발한것은 반갑지안은각종전염병의 대진군(大進軍)이다 그래서 금년일월부터 이십륙일까지의 경성시내의 전염병의 발생수는 구백구십구명이여서 바야흐로 일천명을돌파하려고하는데 작년동기에 비하야 놀라지마라 이백여명의격증을 보이고잇다 그중에서도가장 심한것은 소화기(消化器)계통의 전염병으로서 금후에도계속하야 더심해갈 추세에 잇다 이에 경기도 위생과에서 아래와 가티 이종류의 소화기계통전염병의 방역대책을 세우고이십륙일 관하각서에이를 시달하야 즉시실행에옴기기로되엿다

첫재 가장만히발생하는 지역의주민과보균자가족 기타접객업자에게 예방주사를 행할일

둘재 보균자조사취체

셋재 관공서학교은행회사공장종사자에게 『와꾸찐』가튼내복약의복용을장려하고

넷재 우물채소의 소독할일 등이다

鐵道局캄프村

철도국에서는 한여름의피서 『씨-즌』을마저 례년대로각처에『캄프』촌을 설치하고 『써-비스』하기에노력하야 여러가지로 계획하든중 이즈음에이르러 준비가다되야 이번『씨-즌』에는 대천(大川)해수욕장과묘고산(妙高山)과부전호반(赴戰湖畔)의삼개소에각각『캄프』촌을설치하고 다음과가튼긔한안에 단체모집운임의할인을하는외에『캄프』촌에는 여러가지설비를하기로하얏다

一、大川海水浴場(京南鐵道西北約十二키로) 七月二十二日부터二十八日까지 募集人員八十名 運賃三割引

一、妙香山(滿浦線妙香山驛東方約五키로) 募集人員八十名 運賃三割引

一、赴戰湖畔(新興鐵道赴戰嶺驛附近) 七月十三日부터 二十日까지城大學生四十名 同二十二日부터 二十八日까지 中等學校以上 學生八十名 運賃割引各五割引

運動競技

世延職員野球
世專軍僅勝
11A10對으로

延專職員對世專職員間 野球戰은 二十六日午後五時十分부터 元校長의 始球式으로開戰되여 結局은十一A對十으로 世專側得勝하엿다 그러고 延專側에는 本壘打崔奎南 三壘打 崔鉉培氏等의殊勳이잇섯스나 効果잇지못하엿다 閉試은 七時十分、審判은吳潤煥(球)柳焯春(壘)(延專先攻)

延專	5	0	2	2	0	1	0		10
世專	1	2	2	0	2	1	3	A	11A

【世振】
2 1 5 4 8 7 6 2 9
스 烈 千 殷 泳 棟 德 成 鶴
리 重 一 相 演 鎔 允 明
쩬
맥 金 鄭 金 吳 崔 朴 崔 崔
9 5 8 4 打球犧振
安四失三 9 3 8 1

【延專】
柱成明永南晃周遠鎔
正永濟云奎 淳柴弘
玄金玄沈崔裵崔李 [illegible]
8 4 2 3 5 1 2 9 7 6

佛庭球記者가
데盃主將과決鬪

【電通巴里二十六日發】巴里의스포-츠新聞로-트의 庭球記者포-란氏는 佛國庭球界의 巨頭로 本年度데盃팀主將인 보로트라選手에게 對하여 決鬪狀을들어다대이고 決鬪를 請하엿다事端은 選手가 데盃씨를보로트라에 出場을 拒絶하면서 윔블돈의全英選手權大會의試合에 出場하엿든것에서 兩者間에 言爭이생기엇다가 드듸어 싸우게된것이라한다

女子와水泳 (5)
金玉禮

억센새朝鮮은 健全한家庭으로부터、健全한家庭은 억센主婦로부터——그主婦의억센肉體와精神으로부터 이러케理路는整然한것이다。그러면 朝鮮女性의肉體와精神의健全은 어데서오는가? 오는곳은 오직한아이니 그것은 조선女性의「스포-츠」에로 進出하는데서이다。우리는 全朝鮮의女性이 나一個人으로부터 비롯하는줄을알고、나한아의「스포-츠」에의歸依는 全朝鮮女性의「스포-츠」에의 歸依인줄을깨닷고 朝鮮女性의再生을爲하는 精誠에서 이제로부터 우리는山으로 물로우리의肉體를길르고가자 우리의精神도 그리로길르자。健全한 女性은 이러케해서 을結果요 健全한社會는이것이 가저올 報果인것이다。

◇……新朝鮮의建設이、朝鮮家庭의再生이、朝鮮女性의改造가 모다 오늘날 우리朝鮮女性의할일이어든 이일을 達成할方法을 우리는똑똑하게 解得하지안흐면 안될것인가? 스스로대답하고시퍼 다시한번 웨치면「조선의 女性아「스포-츠」에살자、이 살길에서 우리는勇敢하고 强忍하자!」……

一般「스포-츠」가 우리모다의 살길이다。 賤을딸어 富貴를딸어 貧富를 딸어 만흔「스포-츠」가운데 그어느한아를 擇해도조흐니 내가 以上에서 特別히水泳을들어 그價値를말한것은 一般「스포-츠」의 必要를 말하고십헛슴이다。

◇

그러고보면 지금은 시절이녀름이라 물을그리워할때요、몸한아이면되는지라準備가소용업고 村樸的美를가저오는「스포-츠」니女性을 위해서는理想的인運動인지라 나는朝鮮女性에게水泳을말한것이다。생각과말에未備한것을부끄러워하는나는 이제로부터 여러분을江에서바다에서 보는것으로自慰의愉悅을삼으려한다 (完)

地方巡回
桂貞植博士提琴獨奏會
伴奏 獨逸人 피아노 콜러孃

▲京義線 開城 二十八日 中央會館 ▲鎭南浦 七月一日 公會堂 ▲宣川 (未定) ▲沙里院 (未定)

◇湖南線、咸鏡線追後發表

主催 朝鮮日報社

判決不履行으로
叔父걸어告訴
전주경찰서에서고소중
沃川警察에再告訴

【裡里】지금으로부터십년전인소화삼년부터 전주(全州) 김용근(金容根)은자기숙부인 김용두(金龍斗)를상대로재산상속에대한 소송을제긔하고 소위유전을하고 잇든바이제전기사건은다시 새로운소문을내게되엿다 전기김용근은 우금십년이라는긴세월을 두고『자기아버지의재산을자기숙부가 빼아서가고내주지를안하니 빼아서달라』는소송을전주지방법원에 제기하야대구복심을거치어고등법원까지가서 승소(勝訴)를하고 재판장으로부터김용두에게『그재산은김용근에게상속하라』는 판결언도를밧고도 김용두는 땅한마지기 내주지안함으로김용근은 다시전주 경찰서에고소를 제기한다음 재판소에서『내여주라는 판결언도를밧고도 안내여주니 신셩한법률로 처리하여주시요』하고호소를하엿스나 사건은시일만이끌어나오며처리가안됨으로 전주(全州)에서는 일볼못할것이라는 각오를하고 익산군함열면와리(益山郡咸悅面瓦里)로이사를한다음 충남옥천(沃川)읍에다 거주게를내이고 옥천경찰서에다 전긔고소를 제긔하엿슴으로 옥천경찰서에서는 즉시전주경찰서로 김용두를 구인하여보내달라는 의뢰를하다가 옥천경찰서에서는 지난십구일에 김형사(金刑事)를 전주로파견하야 김용두를 구인하고 방금 취조중이라는데 과연옥천경찰서에서는이사건을 엇더케 처리할것인가가 자못주목되나하며 지난이십삼일에는 원고인 김용근을호출하엿슴으로 김용근도 옥천으로갓다는바 사건이 사건인만큼 세간의 이목은또다시 집중되야 전개여하가 매우주목된다고한다

八歲小兒가
列車妨害

지난이십사일 호남선(湖南線)두계、련산간(豆溪、連山間)에서열차를방해하야 화물렬차를탈선전복식히랴한사건에 관하야서는 소관련산주재소에서 범인을엄탐하든중 이십오일오후 여덟시경에 이르러론산군련산면련산리(論山郡連山面連山里) 일백팔십구번지김영대(金永大)의 장남 김만수(金萬洙)(八)라는아동이 선로안에서놀다가 방해물을노아두엇든것이판명되야 그부모를불러다가엄중이설유하고돌려보내엿다한다

東邊道資源開發
總督府側重要視
滿洲國側에熱心히主張하야
數年後에實現可能

토병단의 소굴로서 종래에아모 경제적 조사시설도 업시방임되여잇든동변도(東邊道)의 자원개발이 이번금정전(今井田)정무총감의도만으로 표면화되야 주목을끌게되엿다 즉정부 봉천(奉天) 안동(安東)량성 당국에대하야동변도 자원개발은 확신이잇다는뜻을 강경히주장 종용한결과만주국측도 승락하야 조선과공동하야 개발하기를 계획키로 의견이일치되야 그예비공작으로 교통긔관의 충비와 밋치안공작에 착수키로 되야그실행방법까지 구체적 협의가된모양으로 상당히 풍부한자원을 감추고잇다고 예상하면서 아직까지버려두엇든 압록강을 중심으로한 동변도의산업지대는 압흐로수년이 못되여 세상에유명케될것으로긔대된다

女子에게홀리어
金品竊取消費

【仁川】인천신화수리(新花水里)백삼십칠번지신부성(申富成)은작년십월에 대전(大田)형무소에서 경성부숭인동(崇仁洞)리춘산(李春山)은 금년입월에서 대구형무소에서 각각출옥된전과자들로 우연한긔회에 전긔두명은 축항부두에서맛나 서로공모한후 경성동대문(東大門)외 우(牛)시장에서 아지못하는남자의 품에서 현금구십여원잇는것을절취한후 익선동(益善洞)모음식점 작부 월계(月桂)에게 전부소비한후 유흥비에몰니여 로량진(鷺梁津)한강「굿」리에서 전긔와가튼수단으로「스리」를하고 경성시내에서만 범행십여건에달하야 경찰의눈을피하야 인천으로왓다가 지난이십륙일새벽에 소관서원에게 체포된것이라한다

要救濟貧窮民에
紀念碑費를徵收
住民、區長에게返還要求

【高城】요지음고성면에는 면당국의감독이 불충분한탓인지 구장배의불미한 사실이 속출한다는데 그최근의일례를들면 본면립석리(立石里)구장 박두만(朴斗萬)씨는 구제를 요하는 빈궁동촌인 자긔동리에대하야 현직면장의 불망비건립긔부금을 매호오십삼전식 부담하라고 강요징수한사실이잇섯는데 동민은 령수징을 주지안는것이 이상하야널리알아본즉 다른동리에는 그러한사실이 업섯는데 그와가튼명목으로 수금하엿슴으로 동민들은 구장의소위를 괘심히녁여 긔부금의반환을요구중이라한다

永樂町失家兒

이십륙일 오전열시경 시내영락정(永樂町)로상에 나히세살가량먹은 조선애기(계집아이)하나가 징징울고잇는것을 소관본정서에보호중인데 아기일흔 부모는 빨리차저가라고한다

飛行機가
空中衝突
三名이慘死

【各務原電話】이십륙일오전열한시십분 각무원에서 비행중의 중택(中澤)특무조장 교본(橋本)중위동승의 비행기와립도세(立刀洗)비행대의마사(麻司)조장외 전투긔가 공중충돌로량긔가 다추락되어 탑승자삼명은참사하엿다

各務原機墜落

【新發田電話聯合】신발전보병련대의공록련합연습에 참가한각무원비행대(各務原飛行隊)소속구이식(九二式)정찰기는이십륙일오전여덟시사십분경신석현북포원군신산촌자고관(新潟縣北蒲原郡神山村字高關)의상공에서 저공비행을하든중 기게고장으로 불이이러나 추락이되어탑승자 동산민부(銅山敏夫)대좌천기(川崎)군조는참사하엿다

東大門外에서
軌道車轢人

이십륙일오전열한시십칠분부외신설리(新設里)경마장부근궤도(軌道) 우에서 궤도회사운전수 최상규(崔相圭)가긔동차를 운전하고 동대문을향하야 올때에 궤도안에 어떤녀자한명이잇는것을 발견하고 경적을울리며정거하려하엿스나 밋처미치지못하야 그녀자는 허리에 중상을입고방금부민병원에서 치료를 밧는중인데 그는부외수철리(水鐵里)삼십사번지 김경식(金敬植)의처로 전치까지는 약삼주일가량걸리리라한다

鷺梁津에屍體漂着

이십륙일 오후두시반경 한강인도교및 로량진(鷺梁津)편에조선인남자시체 한개가 표착되엿는데나히는 약이십사오세가량으로주소씨명은 아직알수업다고한다

減退하는仁川人力車

【仁川】지난이십오일 인천경찰서보안계에서 교통긔관 조사에의하면 종전에 인력거가 백사십여대나 되엿든것이 과학의힘에눌리워 맛츰내 삼십오대로줄고마럿다 그중에도 사오대는수선을요하는것도 잇섯스나얼마의수선비를 소비하고도 인력거부의생활유지를 불수가업슴으로맛춤내 중지케하야 결국삼십여대로축소되는 인력거부의 수란의하나이라한다

梅毒

本社創製의梅毒藥은政府制定日本藥局方驅梅劑三種과皇漢梅毒藥數種을主藥으로하야副作用이絕對업는出願許可濟公認驅梅劑로서

초기의감창、가래톳의치료는물론、제이기전신매독、잠복매독、유전매독、매독성류마지스등도본제의내복으로、곳배독작용(排毒作用)을하며、매독으로 일어나는 불쾌증과 국부와전신증상이 전점히박하여저서치병의 목적을달할수잇다。무서운 매독을 자손에게 유전치아토록、하루라도빨리본사의구매제(驅梅劑)를복용하야고치시라

림질 병제(팔일분)팔원 약득제(팔일분)사원

매독 병제(십칠일분)팔원 약득제(십칠일분)륙원

電話及振替口座新設
電話本局二三六三番
振替京城二三一五七番
京城郵便局前 有田드락구

제약제약임으로 다른약점에는 팔게하지안습니다 좌의 有田도락구천매소에서 사십시요

有田도락구專賣所鮮滿所在地

京城 郵便本局前 有田도락구
黃金町四 有田도락구
龍山錦兵町 有田도락구
平壤本局前 有田도락구
釜山幸町一 有田도락구
仁川宮町二 有田도락구
大田榮町一 有田도락구
群山驛前通 有田도락구
全州高砂町 有田도락구
光州本町三 有田도락구
木浦榮町二 有田도락구
大邱京町二 有田도락구
馬山京町三 有田도락구
麗水港町 有田도락구
濟州本町 有田도락구
兼二浦本町 有田도락구
鎭南浦碑石里 有田도락구
海州南本町 有田도락구
新義州桜町 有田도락구
元山本町三 有田도락구
咸興本町二 有田도락구
羅南生駒町 有田도락구
安東縣四番通 有田도락구
奉天驛前 有田도락구
撫順東六條 有田도락구
新京東一條通 有田도락구
四平街大街路 有田도락구
開原新市街 有田도락구
哈爾賓[illegible] 有田도락구
大連[illegible] 有田도락구

滿鮮發賣元 京城郵便局前 有田도락구

신발견된
림질·매독을
속히고치는제일조흔약
(조선총독부출원허가제)

본제가 절대로 보증하는 림질매독치료약임
제국대학의과대학병원
영미독불의과대학병원
에서최고최량약으로써 차양사용하며、또

內務大臣을會長으로하고、醫藥學界의最高權威者十六名을委員으로하야、愼重審議한後、그品位를定하야日本藥局方에收載하고그우에

내무성위생시험소보증봉함

이잇는治淋劑六種을主藥으로하야、何等의副作用이업도록 配劑한許可濟의公認治淋劑이다

따러서 그약효의 절대함은 다년 림상실험의결과 의약학계에서 철저적전치약으로 추장을밧게되엿스며 『이이상가는 약은업다』고하는 절대신념을가지고 정제한것이다 그리고 약효에대하여서도 무효한때에는 돈을도로드릴것이니 념려치료를다하야 보아도효과가업는 환자는한번밧삐이약으로전치하십시오

藥의有効無効는
小便을보면判定된다

림질환자는 여러가지료법에 미혹되야서는 안된다。제일 주의할것은오좀이다。보통우리가림질을알어내려면、소변을컵에다바더보즉、실낫가튼것이나 몬지가튼것이 떳다가라안젓다한다。즉 그것이 림사(淋糸)다。아무리 약을먹고 주사를할지라도、컵에오좀을바더보와、실낫가튼림사(淋糸)가꼿처어지지안흐면효력업는것이다。그럼으로소변을 보와림사(淋糸)가 떠러진약을 먹지안흐면 안된다。약이효력잇스면 림게(淋糸)도적어지고、통증도업서지며、고름도 잡히여전쾌의목적을달할수가잇다。

삼신산불사약은?

더위 문안드립니다

時代는 進步하고 舞臺는 돈다

『구라이다ー』의 이약이、요사이 독일에서 발동기겁는 비행긔가 발명되다 폭발약을 실어가지고 푸로페라소리도 업시 날려와서 폭격을 한다 시대는 진보하고 무대는 돈다 활동의 시대이다 생존경쟁의 시대이다 건강한 신체로 활무대(活舞臺)에서 활동합시다

七福神의 一인 大黑天이 가진 금방망이。부자방망이 금나거라 홍 돈나오너라 홍 百圓짜리 百장이면 만원이오 만원만잇스면 일평생 호의호식하고 살수잇다 그러나 수백만원을가저도 몸에 병이잇스면 아모 낙이업다 신체를 위선 거강하게 합시다

금방망이 부자방망이가 잇고 몸이 건강하면 얼마나 행복스러울가요 여러분의 행복을 기도합니다 거갑한 몸으로 만원을 벌도록 한번 힘을써 보시오

告고白백!

신성당의약을 여러분이 신용하시고 애호사랑하시는리유는 여러분의 행복을 기도(祈禱)합니다 다른영업자들은특권외 리익만취하랴 고가빗사고 조흔재료는 돈이만히드는고로안너코 너허도조곰만너코 도자본이적은고로외상으로빗사게사오니 따라서빗사게팔어야되는고로 안팔니오 우리신성당은 전부가그와정반대올시다그러니가잘팝니다수밧게업지오 그증거는다른 의원보는 신문지쪽각두서너장으로 마창을바어도삼십원도못되는광고지를보내는것을보아도 알것입니다 우리는오십매지의 훌륭한월보를 수십만부나보냅니다

○신문광고료는 누가내나。광고료는누가부담하는냐하면 신성당이부담하는것도아니고 약을사시는손님이내시는것도아닙니다웨그러냐하면광고문을잘꾸며서 한번에수백원주고내면 수만명이사게되고 따라서약의효험도잘보니결국광고료는그광고자체가내는것이됩니다。그반대로약도변변치아니한데다가광고에대한지식이업는자들은그광고도변변치못한고로광고를내여보아도잘안팔니니항상광고료를밋지니까계속하야못내고 그광고료를손님에게 부담식히고마는것입니다 그부담이라는것은 두말할것업시약이낫부거나빗사거나합니다 현명하신여러분은 잘생각하야보시오。

◇ ◇ ◇

一、오래되묵은、작안팔녀서싸(積)노앗든약은우리는하나도업습니다 一、모도다ー최신품(最新品)입니다 수십년전사람의생각과 점점진보한문명한문을 만히배운사람의생각과 다르다 영어한해수가오래다고 그집물건이조타고 단언할수업다 만년(萬年)이나되는 중국보다도신문명한 일본내지나 미국가튼나라들보라 의학이나화학의발달은 찰돌날만하다 몬지와곰팽이가코를찌르는 재료를창고에싸노코그것으로약을만들어파는데와 최신과학적석분 言최신문명국에서즉수입하야 새물건을파는 데와어듸가낫겟소잘팔니는고로자조크게광고를각신문에매일내다십히내는데와 광고도잘못내는 데와비하면어느집물건이새물건이겟소그뿐아니라다른데약은어째서감사장이업는대우리에게만잇소좀생각하여보시오…

체중과속병엔『겡오ー』가제일

효력 최극상 최등등 최근에 전세계에유명한후에페 에제도、만히드럿고、세계적대신발명한、약제도전보 담만히더 느엇답니다

무병이장자요신외무물이라니、병이잇고는전세계재산이다ー자기것이라하야소용이업고산해팔진미가눈압헤대산가티싸여잇서도 먹고십지안으니속병환자일평생의 소원은무엇보다도빨리속병이나어서구미잇서음식을잘먹고 잘소화하야건강한정신과건강한육체로활발스럽게남과가티활동하고십흔것밧게는 더바라는것이업스리라 입때까지좃치못하얏시적이며효력업시조곰듯거나 영안니듯거나 그러치안으면 인이백히는 중독하는약을 여복하여백방으로별병치료를 다ー하여도특별한효력을못보앗스리라 그런데참신기한최급속최고귀한위장약『겡오ー』(KENGO)를발명하엿다 그효력의위대한 증거는답지하는감사장이증명하오니잘보시와안심하시고백방으로 치료하여도잘안되여곤난하는부은최후의겡오ー를일각이라도빨리쓰시와인생의 최대행복인건강미를맛보시요、이약은남녀노소가업시쓰는가루약입니다 가정상비약으로두시는거이우리위생상제일필요합니다

주치효능

구미업고、잘체하고 내리지안는대、만성위장가다루、위괴양위산과다증、신경성위약、급성위장가다루、식욕결핍증、소화불량증、위확장、위아도니、기타위장병에특효。 니다 구식말노 적、괴、주체、식체、육체 냉체、혈적、화적이업서집니다

약가

완고용 삼원
중중용 이원
경증용 일원

發賣元 神崎神聖堂藥品直輸入株式會社
(그저신성당약품부)
京城西大門電車停留場側(五) (제일큰서양졸집)
電話光化門三三四番
振替京城四九五〇番

만일약을 이삭일써서류이성데질로병에 안맛거나광고 와틀니거나 마음에 안맛거나특효가 업거든약을 곳보내시오 청구하시는대로 합니다

지방송료
선금무료
대금인환 삼십전

이감사장을잘보시오

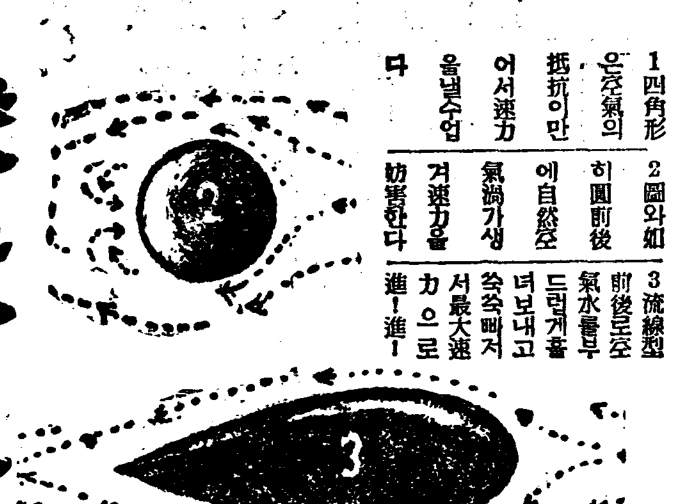

神聖堂藥効力은 流線型 卵線型最急速

球狀型 流線型 卵線型!

천하에이런감사장잇는약이또잇습닛가?

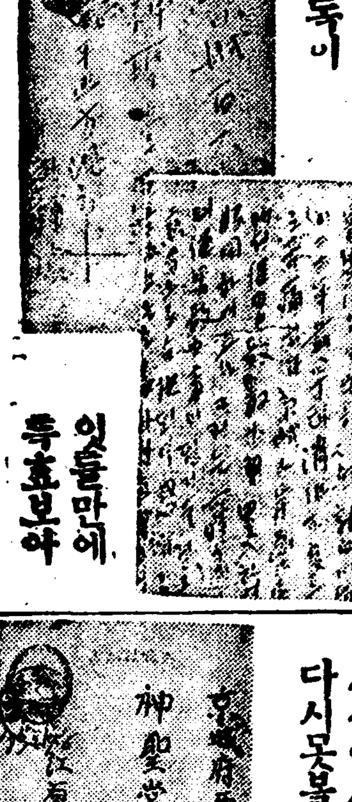
위산 주독이 … 잇틀만에 특효보아

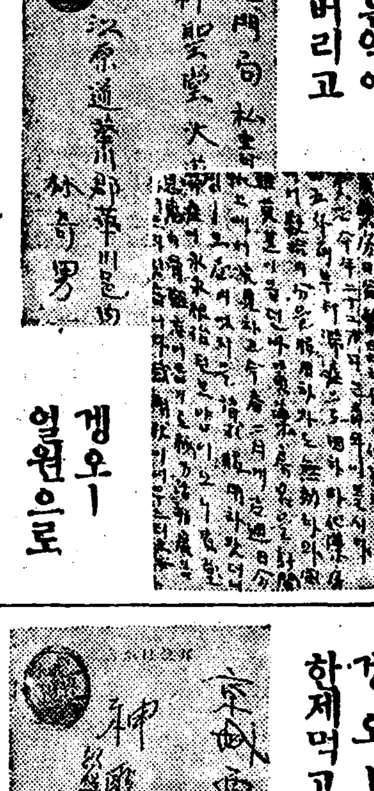
달은약에 돈버리고 … 겡오ー 일원으로

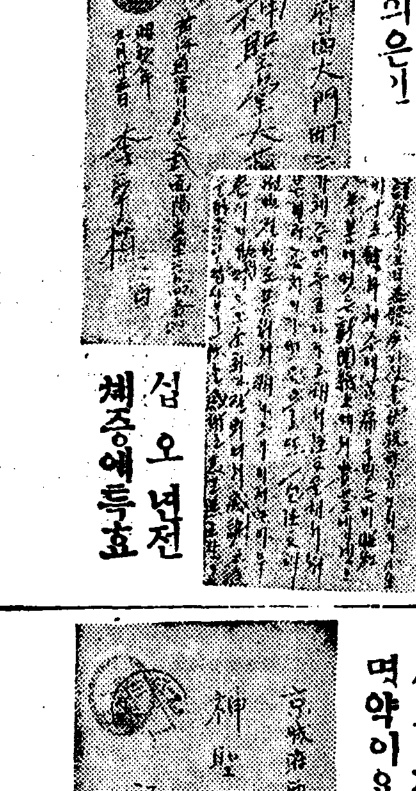
신성당은 나의은인 … 섭오년전 체중에특효

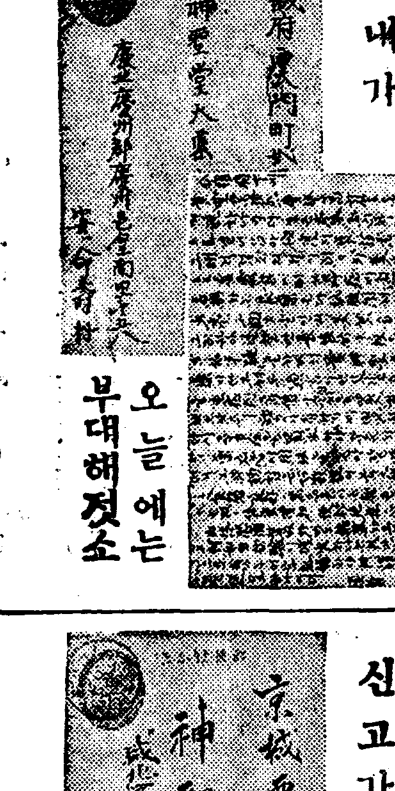
빼빼말넛든내가 … 오늘에는 부대해젓소

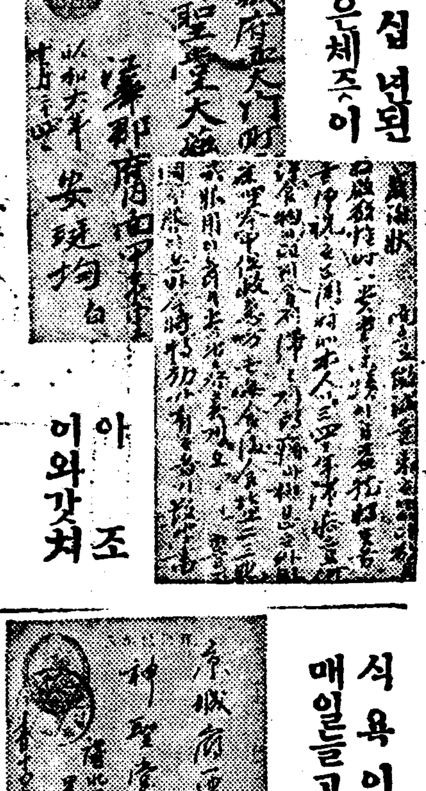
사십년된 묵은체증이 … 아조 이와갓처

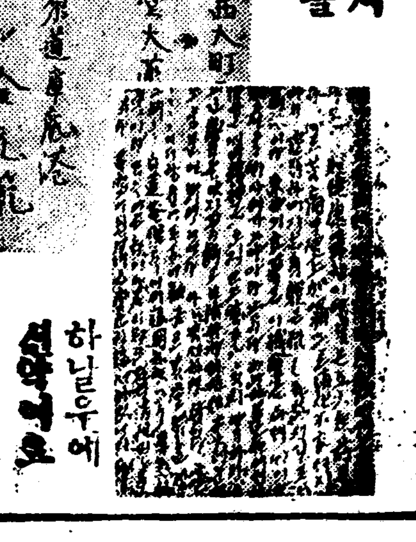
세상에서 다시못볼 … 하날우에 선약이요

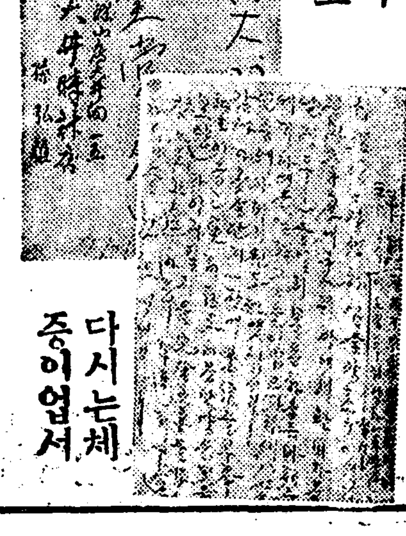
겡오ー 한제먹고 … 다시는체증이업서

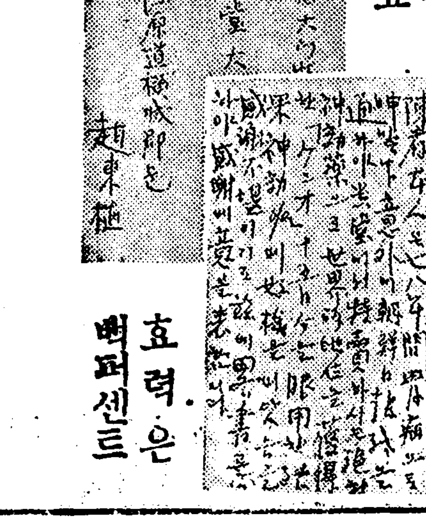
세계적 명약이요 … 효력은 백퍼센트

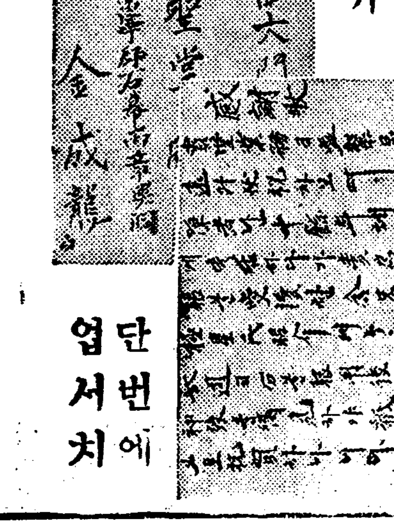
섭년간 신고가 … 단번에 업서치

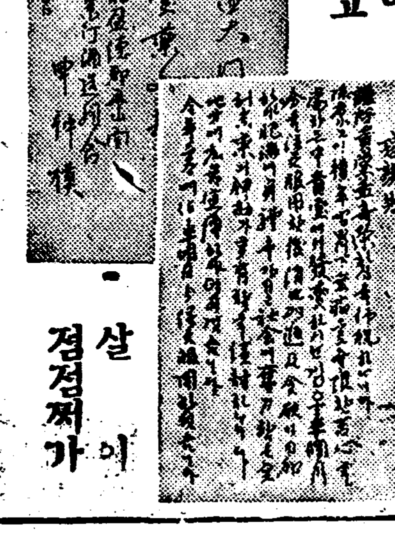
식욕이 매일늘고 … 살이 점점쩌가

답지하는 감사장의 일부

草根木皮常食으로 發病、死亡者가續出
咸南奧地를踏査한道技手의 悲絶慘絶한報告內容

【咸興】 과거이번의 가뭄대재은 미증유의 대흉작으로인하여 함남산지대 심마외주민이 아사의 위긔에서 허덕이고잇다함은 루보한바어니와 최근의 참상을실지조사하고 돌아온 함남도산업 과모기수의말을 들으면 다시금 눈물을금치못할 가지가지의 비참참절한 정경을 소개하면 작년가을부터 곡식이라고는 한알도입에넣지못하고 다만 솔나무 흑은 기타다소 연한 나무껍질을벗겨서 물에때려서 먹고 겨우목숨을 이어왓다 그것도하로 이틀 흑은때때로 먹으면몰나도 천연 그것만으로 상식을 하고 보니 자연 위장(胃腸)에 이상이생겨 장기설사나 부황병에걸려 신음하는사람이 다대수이며 벌서 사자도 상당히만타고한다 이러케 병에하여도 잇는힘을다하여 겨우농사만은 하는형편인데 만일금번에 풍작이되며 곡식이다소 풍족하다고 하드라도 금후의 건강상태가 극히우려되며 또 맥추기(麥秋期)까지의 연명도 전연막연한 상태라고한다

麗水夏期大學

【麗水】 전남교육회와 려수군교육회주최로 좌긔와가티 하긔대회를 개최한다고한다

一、期間 自七月二十三日至七月二十五日
一、會場 麗水公立小學校
一、科目及講師 敎育學、東京高師敎授石山脩平氏 國語敎育 全南視學官[illegible]二氏
一、會費 全南敎育會員은無料其他는一圓식
一、申請期限 七月十五日까지道郡敎育會에서收集
一、申請所 全南麗水郡廳內麗水敎育會 (會期中市內旅館의見學도有함)

工費九千餘圓으로 平澤公會堂新築
穀物協會事業으로

【平澤】 평택은년래로 회사상점 공장등이 증가되여 장족의발전을보이고잇는데 아직시민이리용할만한 집회장소가 업섯음을 일반시민은 유감으로 생각하든바 이번에 당지 곡물협회(穀物協會)에서 공사비구천원을 던저 백오십여평의 웅장한 이층양옥 공회당을 시가의중심지에다 신축하기로 결정되야 불일간 공사에착수한다고한다

斃牛肉會食하고 三名이中毒死亡
그중七名은아직도瀕死重態 北靑郡陽化面의慘變

【咸興】 죽은소고기를먹고중독되여십수명이신음하는중 벌서삼명의사자와오륙명의 빈사자가발생한참사가잇다 북청군양화면남안대리(北靑郡陽化面南安大里)천학중(千學仲)은 금년오월하순십일에 축우일필을동리김모(金某)에게서 사든바 지난십오일에 이르러병사하엿슴으로 동리한상하(韓相河)외일명이동리청년들과 협의하고동리민십수명이 회합하야그고기를먹엇든바 중독되여십칠명전부가신음하고잇든중 십칠일에 조태원(趙泰源)계속하여 양종원(梁宗元)외일명모다 세명이사망하고 사오명은빈사상태에 잇다고한다

普薩戒說敎盛況

【仁川】 인천부외리 근봉사(乾鳳寺)에서는포교사전세봉(全世峰)씨의주최로선사(禪師)로제봉(盧濟峰)씨를 초청하야지난이십일일부터 삼일간범망경(梵網經)의설교가잇섯는데수계(受戒)제자가오십명에달하엿다한다

火災民에同情

【長興】 긔보=장흥군 유치면봉덕리(有治面鳳德里)대화재에 대하야 본적을 전남보성군문덕면 (寶城郡文德面)에두고 현재명고옥시 서구강천수하정 (名古屋市西區江川端下町)에거주하는 조용옥(趙鏞玉)씨는 한푼두푼저축한돈 십오원을 희재민구제금으로장흥군수에게보내여서 그즉시 이재민에게「보배하엿슴으로」장흥군민은 조용옥씨의 미거에대하야 칭송이자자하다한다

興行된 劇藝 ″人情의家″ 一場面

第二回田園劇의夜
二十七、八兩日間 本社平壤支局後援

【平壤】 숭실전문학교농촌부(崇實農村部)주최와 본사평양지국후원으로이십칠、팔량일간 숭전대강당(崇專大講堂)에서 개최될제이회전원극(第二回田園劇)은 십륙만평양부민의 인긔절정한가운대에서 개막케되엿다

비상시를 당한 현하조선농촌의 정경을 그리어내여 일반에게 무한한(쏘크)를 던지어줄이전원극은 우리에게 중대한관심처가 되여잇는것이다

무엇을 짓거리고 무엇을 호소하며 무엇을 노래할것인가? 다와서 세련된 이약이를 픠상하라

懸案中에잇는 新浦市場擴張

【新浦】 함남신포공설시장확장은 수년전부터 장소문제미해결로인하야 실현되지못하엿는바 금번 면민의일치한협의으로 본래의시장후면에잇는당지신홍식 황거계량씨소유지 약이천여평의공지를매수하야성안되가리 시장확장을단행하게되엿는데 그중간에개재한 두세집은불일간퍼괴될 운명이라한다

散條植햇다고 農民을毆打致傷
鳳山面技手의暴行

【金堤】 정조식을장려하다가 산조식을하얏다하야 면직원이량민을사형(私刑)한사건-김제군봉산면 봉마리(鳳山面鳳馬里) 김석현(金石鉉)의 집에 고용인으로잇는 천영도(千永道)(?)는 주인이지시한바 이웃안정현씨가 외출하고업는 사이에 모를심은산조식을 하엿는바 이를안봉산면직원기수로 잇는 강모(姜某)는 장려하여오는 정조식을 실행치안햇다하야 전긔 천영도를 면사무소로불러다가면사무소원의 자전차 공뮤를오금장이에 가로너허 안친후 약한시간가량을 밟고노치며 구타한후 돌려보내는바 천영도는 중상을입어서 수일간 로동도 못하게되야 할수업시 상주일치료의 진단을마터서 고소를제긔하라고 방금준비중이라는데 일반은 정조식장려의 결과가 량민을 구타까지하엿슴은 너무도심한일이라하야 비난이자자하야그 외귀결을 주목한다고한다

加害者談 정조식 실행에 대하야는 우리면뿐아니라 어느면이든지 진작부터 장려하여왓든것으로서 김석현씨도이를 잘량해해왓슨바 주인이업는것을 구실하여슴인지는 몰으겟스나 정조식을 아무리권유하여야 듯지안코끗끗내산조식을 하엿슴으로다시는그러지못하게하기위하야 증계하엿스나 한시간동안이나 구타하엿다함은 거짓말이고 불과일분밧게되지안엇습니다」운운

被害者談 나는주인의시기는데로하엿슴니다 그리고경작하는논에전부다 그랫다면몰으겟스나 산조식한것은 원제가 마니」가납버서 도저히정조식은 못하겟기에 열세마지기만 그리한것입니다 그런데하로는 불려다가 공뮤를다리미려너허서 안치노코는발길로 약한시간가량을 차서일는그만두고라도처처에멍울갓가도록쌀것이 하엿습니다 그래서고소를하려고방금준비중이며첫재졸모아치엇다고 사람을이러케도 구타하는법이 어데잇습니까 생각할수록 분합니다」운운

授業料노리는 惡少年逮捕

【平壤】 소학교어린생도들의 월사금주머니를노리는 무서운소년이 평양서에 검거되엿다 전월이래평양부내 대동교(大同橋)와 선교리(船橋里)일대에서는 종종 학교아동들이 월사금을빼앗기거나 사취당하는일이 빈번하엿슴으로범인을엄탐중이든바 이십사일오전여덟시경 대동교우에서 범인을체포하엿다 이범인은 부내관후리(館後里) 정모의장남정대길(鄭大吉)(一三)로 작년 서성보통학교(西城普通學校)를 졸업한생 강제[illegible]—보통학교([illegible]校)소사라고하면 나수어[illegible]를 빼앗어먹은것 [illegible]외 수어[illegible]를 자긔는 남산—서 사취한것을비롯하야 수십회—범하엿다한다

鐵原邑에大火災
商店住家九戶全半燒 原因放火? 損害三萬圓

【鐵原支局電話】 이십육일오전령시쯤에 강원도철원군철원읍내중리(鐵原邑內中里)백운봉(白雲鳳)의 상점진열장에서 불이나서 그집을 비롯하야 이웃에잇는 다른사람들의 상점, 주택등 아홉채(이십일호)를 전소 혹은 반소하엿다 소방대의 활동으로 오전 네시에야 겨우불을 잡앗는데 손해는 대략삼만원 가량이나된다하며 원인은경찰서에서방금 조사중인바 방화의혐의가 만타한다 그혐의자로 전날밤늣도록백운봉의집에서 말다툼을하고도라간 백운봉의친전복히(田福姬)와그의형전갑남(田甲男)과 그의옵바되는전상준(田尙俊)등세명을 인치하고 방금취조중이다 불은그들이도라간지 얼마안되여일어낫다한다 전기피해자가운데서 화재보험에드른것은 약사천원가량되리라한다 그리고이불난리에소방수중 일부상자가 생기엿다한다

書畫展覽盛況
本報支局主催

【尙州】 지난 이십이일하오일시에본보상주지국(尙州支局)주최로 문경군마성면(聞慶郡麻城面)에거주하는 운초(雲樵) 리승희(李承熙)씨가 내상하얏슴을 긔회로서화전람회(書畫展覽會)를 개최하엿든바 예상외에대성황을일우엇다

三年間繼續으로 校舍一棟式增築
長谷公普期成會決議

【洪城】 홍성군 장곡공립보통학교는 임의 학급증설이 실현되엿다는 사실은 긔보한바 잇섯거니와 교사가부족하여 사무실일부를 교실로림시 사용하고잇스므로 곤란한바만타는데 그를 보든 학부형들은 물론 부근인사들까지도 이를유감으로 지내여오든바 지난십일일정오에 면민총회를개최하고 동교교사 증축문제에대하여 토의한결과 교사증축긔성회를 조직하고 역원을선거하엿는바 지난이십일일에 역원회를개최하고 경비념출을 토의한바 면민에게호세 이십등까지 매호에 보리두말과 벼두말식을 징수키로하여 삼교사를 증축키로하되 매년일교사식 건축하되 매년총공비 칠천오백원예산을계상하엿는데 그중삼천칠백원가량은본도의 보조로충당키로하고우선금년에 일교사 증축비이천오백원에대한 면민부담액 일천이백오십원을 칠월말내로 징수하여 현금을적립키로하엿다한다

犯罪者가말하는 南滿의飢饉慘狀
奉天을中心으로强盜數가激增하야 三千警官이非常警戒

【奉天】 최근봉천성관내에는식량이떠러진 궁민들이 속속강도로 전향하고잇다함은 긔보한바어니와그중에도 봉천시가를 상긔케하는 실로룡양의「치카꼬」를 상긔케하는 실바잇스니 봉천성 내외중심으로 심양경찰(瀋陽警察廳)관내의강도사건은 매월십오건이상으로삼천여의 경관을 총동원식혀 필사적 활동을개시하는동시에 일계경관(日系警官)의 지도와협력에의하야 비상경계를 계속하고잇는바 금년일월부터 오월말까지 동관내의 강도건수와검거건수는다음과갓다한다

	强盜件數	檢擧件數	犯人延員
一月	二九	二二	六八
二月	一六	八	一六
三月	一五	九	二一
四月	一五	四	一四
五月	一五	五	一三
計	九〇	四八	一三二

慰安大公演

【新京】 북만농순회하며동포위안대공연을하는 신극단 남양무대(南陽舞臺)장현택(張賢澤)씨이외 수십여인의 동인일행은 하르빈(哈爾濱)공연을마친후 이십칠팔량일간을 특히신경긔념공회당에서 동아、조선중앙、조선삼지국 후원하에 동자위안대공연을하리라한다

大規模의麻雀團 元山署에서打盡

【元山】 원산부춘일정(春日町)중국가(中國街)에는 일종의대도박단이잇는것을 원산서에서탐지하고경계하던중 지난이십사일밤춘일정팔십오번지 중국인복수장공련(張恭連)방에서 대금을걸고마작(麻雀)을 하는것을발견하고 동십시경 형사대가도박현장을 습격하여동석자사명은 도주하는것을 결국체포하여 현재유치취조중인데그들의일중인들을 중심으로한 마작도박상습자라고한다

前黃海道高等課員 瀆職事件等公判
二十五日海州地方法院에서 立會檢事二年役求刑

【海州】 긔보=현직경찰관의 독직사건(瀆職事件)으로 그여파는 일도의 고등과장(高等課長)의신변에까지 바화하야 일시세간에 센세이숀을 이르킨전황해도경찰부고등과근무형사부장 (高等課勤務刑事部長)문래영(文合榮)에대한 독직급도박(瀆職及賭博)사건의 제일회공판은 지난이십오일오전십시부터 석천(石川)재판장주심과김(金)박(朴)양판사의 배석과상량(相良)검사의 관여와강거복(康巨福)변호사의 렴석하에 개정되엿다

개정벽두에 재판장은피고부터 주소성명직업등을무른후 사실심리에드러갓는바 피고문래영은 소화[illegible]만보산(萬寶山)사건시 재류중국인이 공포에떨고잇슴을기회로 보호하여준다는 구실밋헤 상심원을편취한사건을 비롯하야 무지한중국인들로부터 수회에궁하야 삼백여원을편취한 사건에대하야 대체로서는 범행을시인하엿다

그러나 이독직사건의제일중요하다고볼수잇는 해주군월록면상림리(海州郡月祿面桑林里)에거주하는대지주오봉영(吳鳳泳)이 공직(公職)을갓고십허 하는것을기회로 당시고등과장곡철차(谷哲次)씨의명함을수교하며 곡과장이 귀하를추원참의(中樞院參議)로 추천한다고말한후 대차의형식을 빌어현금팔백원을편취한 사건에 대하야는 곡과장의명령에의하야 채용하야 과장에게팔백원을 수교한속 임시보관하야달라는 부탁에의하야 해주금융조합(海州金組)에예금해두엇든것이라고 책임을 곡과장에게전가하엿다 그리고 전긔오봉영의아들 오훈근(吳勳根)이 엇던과실로 인하야 그의엽총(獵銃)허가가취소의형식으로 되여잇든것을긔회로 그취소한것을 재허가하겟다는 구실로 차용증서(借用證書)를써주고 삼백원을편취한것과 소화구년이월십일경엽총을사기위하야경성려행중의 전긔오훈근을경의선수색역(水色驛)부근을 렬차중에서맛나 엽총은 자긔가총포점에 교섭하야 외상을사줄터이니백원을대여하라고하야 백원을편취한사건등에대하야는 단지대차관계라고 범행을 극력부인하엿다

사실 심리가 끗난후 오후두시부터 속개되엿는데 립회검사로부터 징역이년을구형하엿는바 변호사의 변론긔일은 오는 칠월이일이라한다

高等農事學院爲해 實習地二千坪寄贈
宋學淳女史의美擧

【平壤】 평양부외 송산리 (平壤府外松山里) 고등농사학원 (高等農事學院)에 부내산정현 (府內山亭峴) 송학순(宋學淳)녀사가실습지이천이백여평을 희사하엿다 송녀사는 독신의몸으로 아직까지도 석유등을켜고 근검저축하여 모흔돈으로 마련한땅을무산농민의 교육긔관인 송산고등농사학원에 희사하여 동학원으로하여금 압길에 광명을비최이게한것이므로 송녀사의장거에대하여 일반은 극구칭송한다고한다

織南庭球大會 大盛況裡終了

【安城】 긔보=안성정구부주최와 본보안성지국후원의 제팔회 긔남정구대회는 예정대로 이십삼일오전구시에 안성신상소학교코ー트에서 개최되엿는데 참가는 경성、서정리(西井里)、장호원(長湖院)려주(驪州)등지에서 운집하야 정각이되자본대회장박승병(朴勝秉)씨의 정중한개회사가 끗난후 본사안성지국장 김노묵(金魯默)씨의 심판의주의가잇슨후 참가된근삼십조는 각각쾌기를자랑하는 접전이전개되어 오후오시경에 막을닷치엿는데 우승은경성보전군에게도라갓스며 이날준결승전부터의 성적은다음과 갓다고한다

━準決勝戰━
長湖院 安城
×(李道武 孫福鉉)○…4(崔秉綏 吳命煥)○
普專 安城
○(金容洙 申顯徹)4…1(尹相鎭 金圭泰)×

━決勝戰━
普專 安城
○(金容洙 申顯徹)4…1(崔秉綏 吳命煥)×

地方人事

▲羅基煥(牧師)大同郡梨川、高坊山兩敎會로新任人事次本社大同支局來訪
▲朱道均氏(新安齒科醫院院長)開業人事次本社宜川支局來訪
▲林景雲氏(同病科長)同上
▲朱弘均(同總務)同上
▲劉寶瑞氏 泰山齒科醫院開院人事次本社北鎭支局來訪
▲洪相根氏(齒科醫師)同上

長興 南朝鮮蹴球及庭球大會
▲時日 七月六、七兩日
▲場所 冠山俱樂部運動場
◇主催 冠山俱樂部
◇後援 長興、光州兩朝鮮日報支局

安岳 玄濟明獨唱大會
▲時日 七月二日下午八時半正刻
▲場所 安岳公會堂
◇主催 朝鮮日報社安岳支局

社告

今般本社에서左와如히支局을設置하엿사오니照亮하시압 朝鮮日報社 白

三坊支局 位置 京元線三坊驛前 支局長 李鍾德

今般本社에서左와如히支局을改置하엿사오니照亮하시압 朝鮮日報社 白

汶山支局 位置 京義線汶山驛前 金舜喆 右任支局長
支局長 趙[illegible]龍 右依願解任

今般本社에서左와如히分局을設置하엿사오니照亮하시압 朝鮮日報社 白

永興支局 位置 永興郡邑內 李命燮 右任支局長
支局長 姜[illegible]三 右依願解任

襄陽分局 位置 襄陽邑內 分局長 朴升浩

謹告

榮州支局、記者 朴榮珠 右解任
淸道支局 記者 金德明 右新任
扶餘分局 總務兼記者 李載論 右解任
博川支局 寫眞班記者 朴希洙 右新任
定州支局 記者 尹厚蘭 右解任 記者 金正明 右新任
嶺美支局 總務兼記者 安澄奐 右新任
鐵山支局 總務兼記者 鄭用城 顧問 鄭潤玉 同 林炳斗 右新任
奉天支局 興京分局長 韓信浩 右新任
哈爾濱支局 寫眞班記者 安基鎔 右新任
北靑支局 新北靑分局長 裵永德 右新任
茂山支局 移轉位置 茂山南山洞
四街里分局 記者 姜永敏 右新任

家庭

가렵고압흔皮膚病 옴부습진、마른옴 무좀、땀띄、헌데、태독
皮膚病藥의鑑別法 治療는빨은것이조타

일로부터猖獗하는 皮膚病 엇더한 약이조흔가

皮膚病에는特히 猖獗할時期가되엿슴으로個中에는皮膚病은 黴菌으로발생되는것이라하야 衰한消毒劑를발느고잇는분도잇스나皮膚病은꼭黴菌으로만되는것이안이다黴菌이번세되는것도잇스나그것도大部分은第二次的이라할만하야무어에黴菌이病的인皮膚에附着하야서繁殖한것이다그러케되야서아무리消毒이다洗滌이다라고떠들드라도病은속속惡化되야서도리혀손을 대어서萬하여진다는것이다。그럼으로조곰한으름오름한것이낫다는가。또多少가 조금斑點이나는가、또多少가렵다고하는때에刺戟이적은緩和한殺菌消毒藥을象한皮膚病藥을塗布하야서고치지안코면안된다。

그러나임의微菌이繁殖되야서膿疱水疱、膿疱가全面에번질時는엇더케하면조혼가하면、녯날은일이지만、하녀藥을머리一面에발너서帽子를쓰는것갓치귀近處까지繃帶를하고잇는애들이잇스나、實然言어내는것보다보기도조코、엇전지淸潔하야서、곳나을것가치生覺되나그러케실게낫는것는안이다。繃帶는바바를거바리는것을防止하기에는效果가잇슬지몰으나、머리를덥허씨운것은大端조치안타。도리혀害를밋침으로醫師들은납분部分全部에藥을발느고繃帶는하지안는다。

皮膚病은이러케惡化된다

小兒의頭部에나는태독과濕、世稱濕疹等도、처음부터黴菌에서되는것은안이다。아무리淸潔히하여두엇다生覺하드라도皮脂分泌이旺盛한小兒의頭部에는그分泌物이結局皮膚를덥고、毛孔을막어바림으로皮膚의機能이鈍하여지면그곳에黴菌이뿌리를박고繁殖하야부어서물이들고皮膚와땀이석기어、外部에서부터 몬지도附着한다。가려움은더욱더욱甚하여짐으로 드듸여無心히 빡빡주어뜻고、피고름도나오고、그손톱에고름을뭇처서다른部分을글그면 거기도傳染된다아러케되야實로目不忍見의慘酷한現狀이된다。애들에이런苦痛을하게말고、無한새에곳치바렷나면皮脂量빗으로빗기고、初期中에皮膚病良藥데ー무水와가튼絶對無刺戟하고고뿐아니라 充分한陳腐、殺菌力을兼備한 皮膚病藥을 쓰는것이조타。濕疹그것은 別로生命에 關係는업스나、그당세安眠을못하고榮養을害하야結局、衰弱한體質이되고、傳染病에걸니기쉽고感冒에걸니기쉬운等一年내父母의傷心을식히지안코면안된다。

皮膚病의 鑑別法

그러면엇더케하면이皮膚病을治療할수잇슬가、엇더한藥品이第一効果的이가하면

一、刺戟性이업는것、
一、殺菌力이强한것、
一、浸透力이充分한것、
一、油質이全然업는것、

等을列擧할수가잇다。皮膚病藥을에油脂分이들어잇는藥은皮膚에잇는毛孔을막는듯지、또알카리性의비누等으로잘씻으면잘듯는것은藥效이다도리혀患部를惡化식힌다。또液狀의기름藥을발는것도조치안타。그것은所謂毛孔을더막아서皮膚의害를입으키는所以이다。

以上에든點으로綜合하드라도가장理想的인皮膚病良藥데ー무水일거시다。데ー무水는以上과가튼理由에가장合致하야서配劑된것으로殺菌力이强하고、消毒力이充分함으로少한刺戟도업시浸透力이優秀하야서내용만나고、근치근처안코、爽快한氣分인조혼藥이다。即刺戟性이업슴으로皮膚病의症狀을惡化식히고蔓延식히는일은絶對로업다。따라서小兒婦人等에가장適當한藥이다

皮膚病藥界의進步 治療界의曉鐘은운다
쓰린藥이效力잇다고生覺한것은 古人들의迷信、只今은쓰리지안코 압호지안코用法簡便하게着着治療

「良藥이苦口」라것은녯날부터잇는말로藥을발너서쓰번쓰번압호지안호면 效力이업다고 生覺한다 即쓰린藥이잘듯는다고하는認識不足에빠저잇는분이 相當히만타。醫學의進步는 以上과가튼迷信을根本的으로顚覆하엿다。即쓰번쓰번압흔藥은 皮膚病患部를爛熱식히여 皮膚病菌을蔓延擴布식힘뿐으로도리혀납분것을立證하엿다。쓰린藥은듯고안쓰린藥은 效力이업다고하는迷妄은 斷然코크아우트되는편이다。現代藥科學의發達은、조금도쓰리지안코압흐지안코用法簡單하게 皮膚病治療의目的을達하는데成功하엿다 이成功의所産이 即皮膚病良藥 데ー무水다。從來의皮膚病藥은化粧水와相似한것으로 効力이 微弱한것이며、또 쓰번쓰번하야 素人의눈에는 果然잇는듯시가튼點이잇는듯하나 도리혀皮膚病患部를腐爛惡化식히고、또不便한곤곤한齊藥用인것으로、이것이나저것이나 世人의滿足을줄수가업섯다。以上과가튼缺點과 不滿足을補充하야 出現된것이이皮膚病良藥데ー무水로 그特長으로하는바는쓰리지안코、압흐지안코內攻하지안코、살살업게발너서 깁히들으며、用法이簡便하다。夏期는皮膚病의跋扈跳梁의 時節임으로옴부습진、마른옴、무좀、태독、땀띄、부은데、가려운데、버력、모기、、바귀、빈대、毒虫의刺傷等적어도、皮膚病에苦惱한時는곳躊躇말고、皮膚病良藥데ー무水에依하야、아조氣分조케治療하라。定價 二十錢、三十錢、五十錢、一圓、二圓(全國各藥店에잇다)

皮膚病良藥 데ー무水 全國藥店에잇슴

사람물으게苦痛바든 無毛 落毛 젊은대머리原因과 毛髮發生의原因
田中醫學博士의成功 ―說明書無代進呈―

머리、눈섭、겨드랑털、恥毛等의人體毛髮에 털이나는것은 그곳에各毛髮의發生機能을가지고잇는關係다 即毛根을具備하야 그毛髮은毛細管現象에依하야血液中으로不絶히榮養을吸收하고 毛髮을發生育成식히는關係다。그리하야 이毛髮發生機能에 黴菌의侵蝕、또榮養補給이停止되는것과가튼 故障이일어난즉 毛髮은自然히脫毛가되야 稀薄하여짐으로대머리가되는 恰似히草木은 日光과肥料를주지안으면枯死되는것이나一般이다 帝國大學敎授川中醫學博士는이에着眼하야 以上과가튼原理에 基因하야서 털나는藥후미나인을創製하엿다。毛髮도草木과가티毛根部에草木의 거름가튼藥素를주워입고發生育成을 促進식히는것이毛生藥후미나인의 理論이요實際다。털나는藥이라할지라도 多種多樣으로서、舶來品에는 效力이全然업다고할수도업스나、후미나인이란털나는藥은 第一로저推奬하야도관계치안타고生覺한다。뭐이든지에類例업는것은第一에田中醫學博士의創製한것인것、第二에皮膚病藥데ー무水本鋪로써有名한、東京藥院의發賣인것優秀한發布藥인것等이다。近者內服털나는藥이란것도나왓스나、効力에對하여는充分히알수가업다고富岡博士도明言을하고잇다。대머리병、젊은대머리、잘나지못한것、屢屢빠지는니면미、까치대머리、눈섭성기고、男女의必要한곳에、털업는분에무엇보담 후미나인을推奬한다。發賣元은東京芝田村町四丁目東京藥院이다振替東京三一八三二、털나는藥후미나인藥價五十錢、九十錢、一圓六十錢、三圓、五圓五十錢、送料日本內地六錢、滿鮮二十錢

毛生藥 후미나인 全國各店有